

Corte BB  
1 : 50

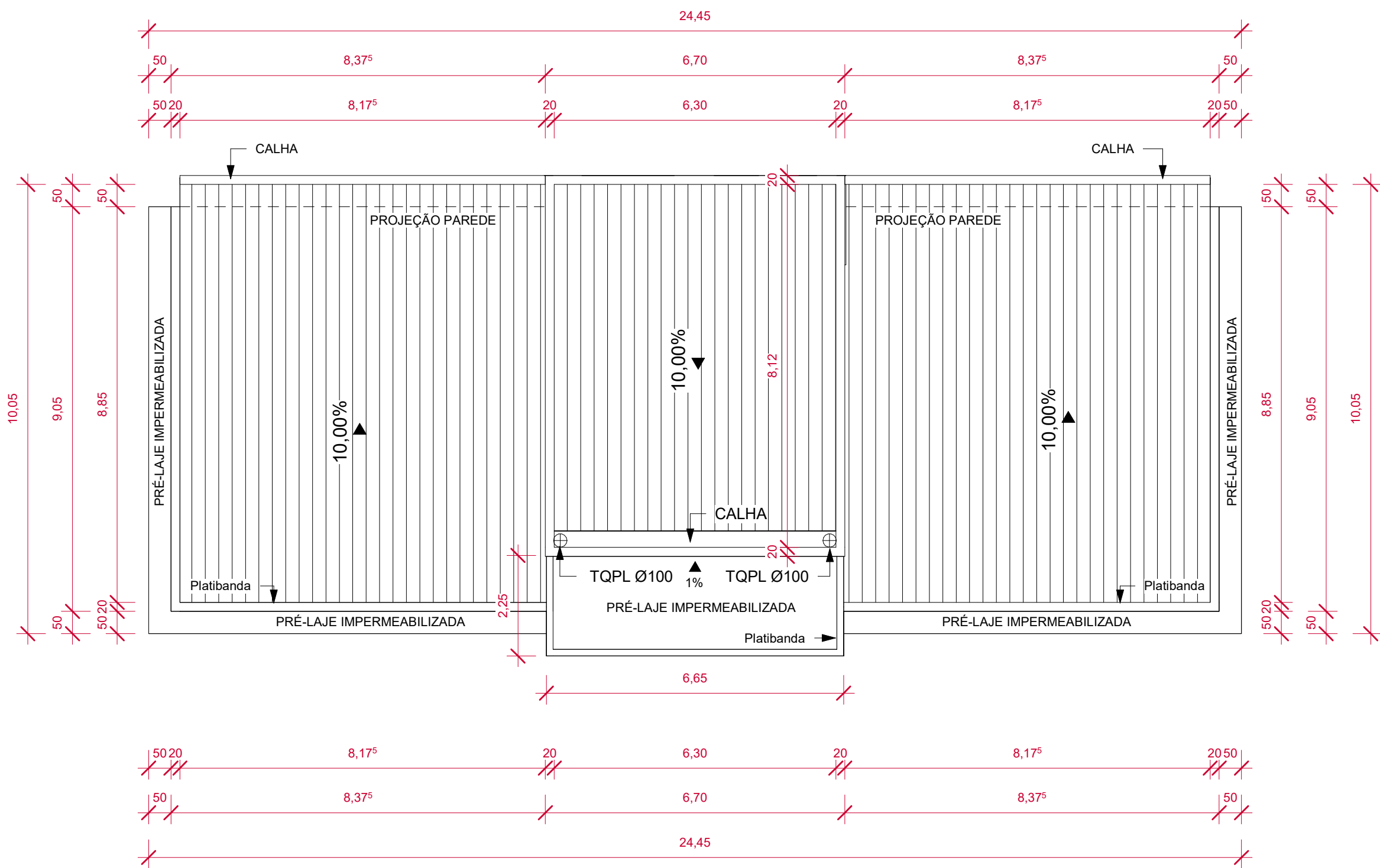

Cobertura  
1 : 100

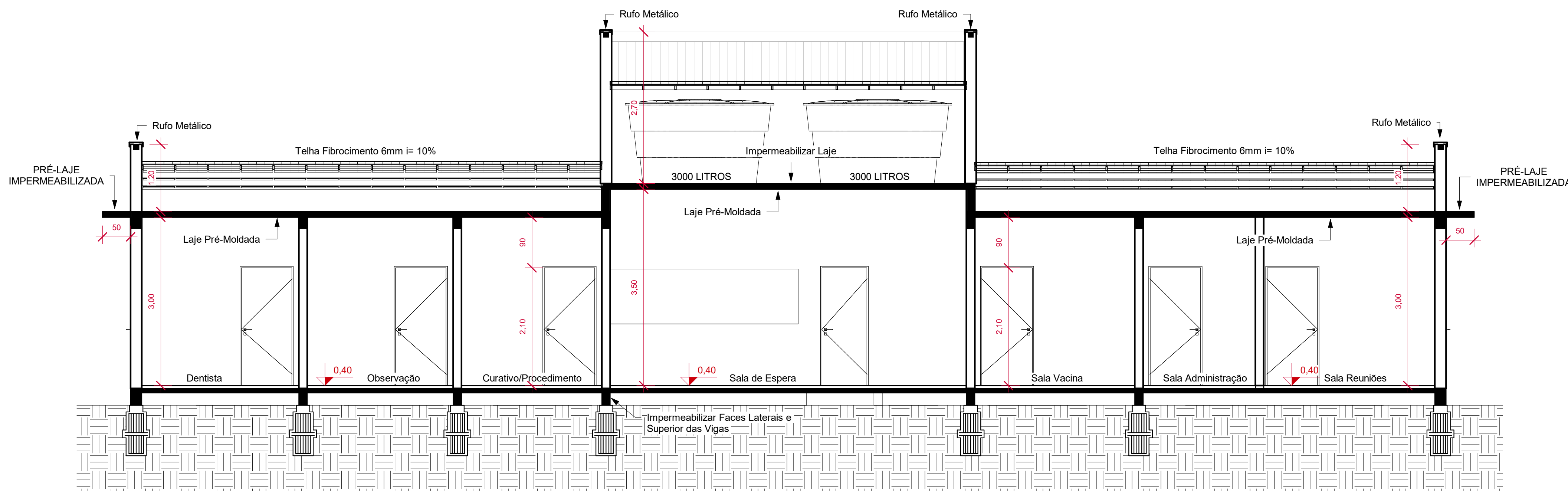

Corte AA  
1 : 50

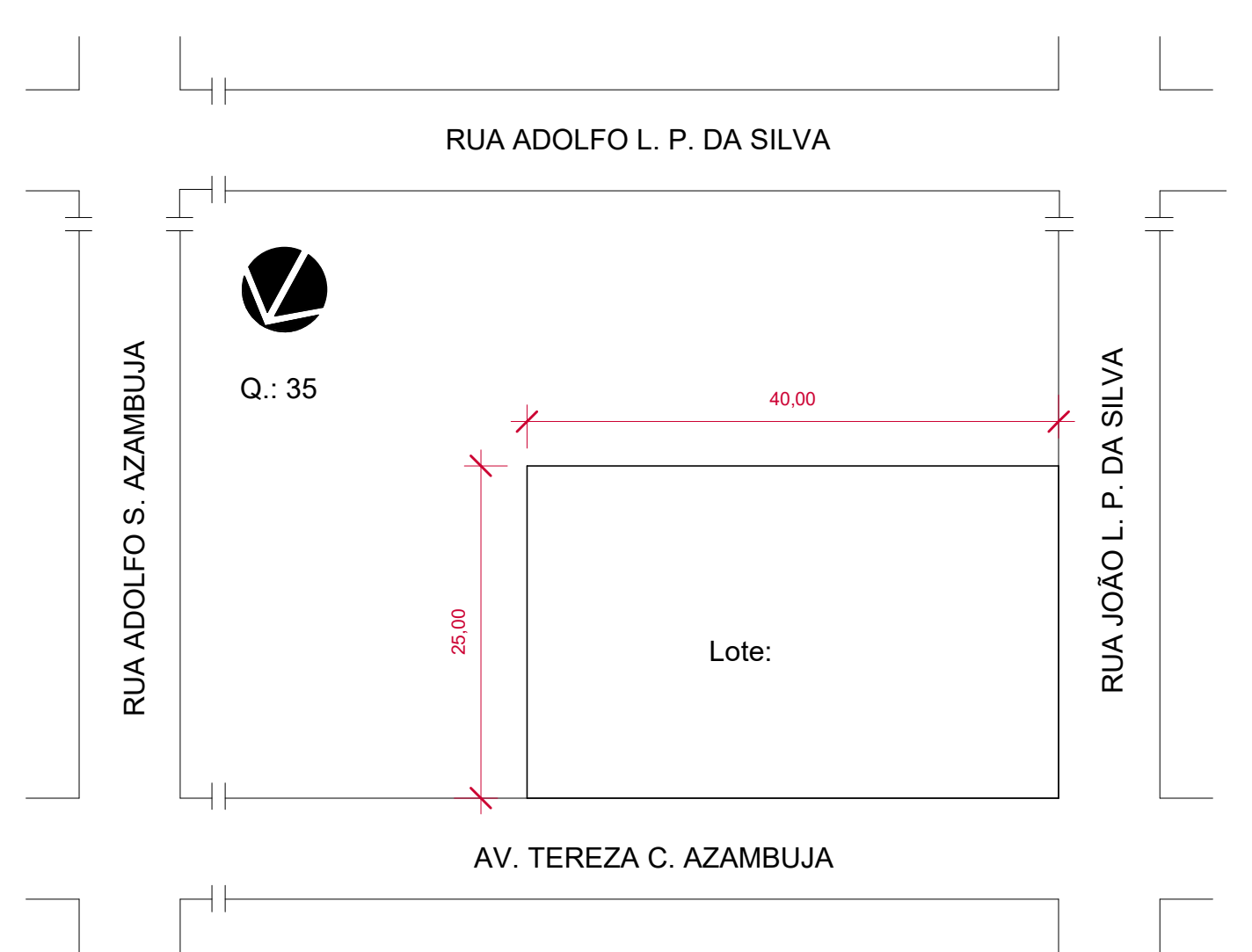

Situação  
1 : 500

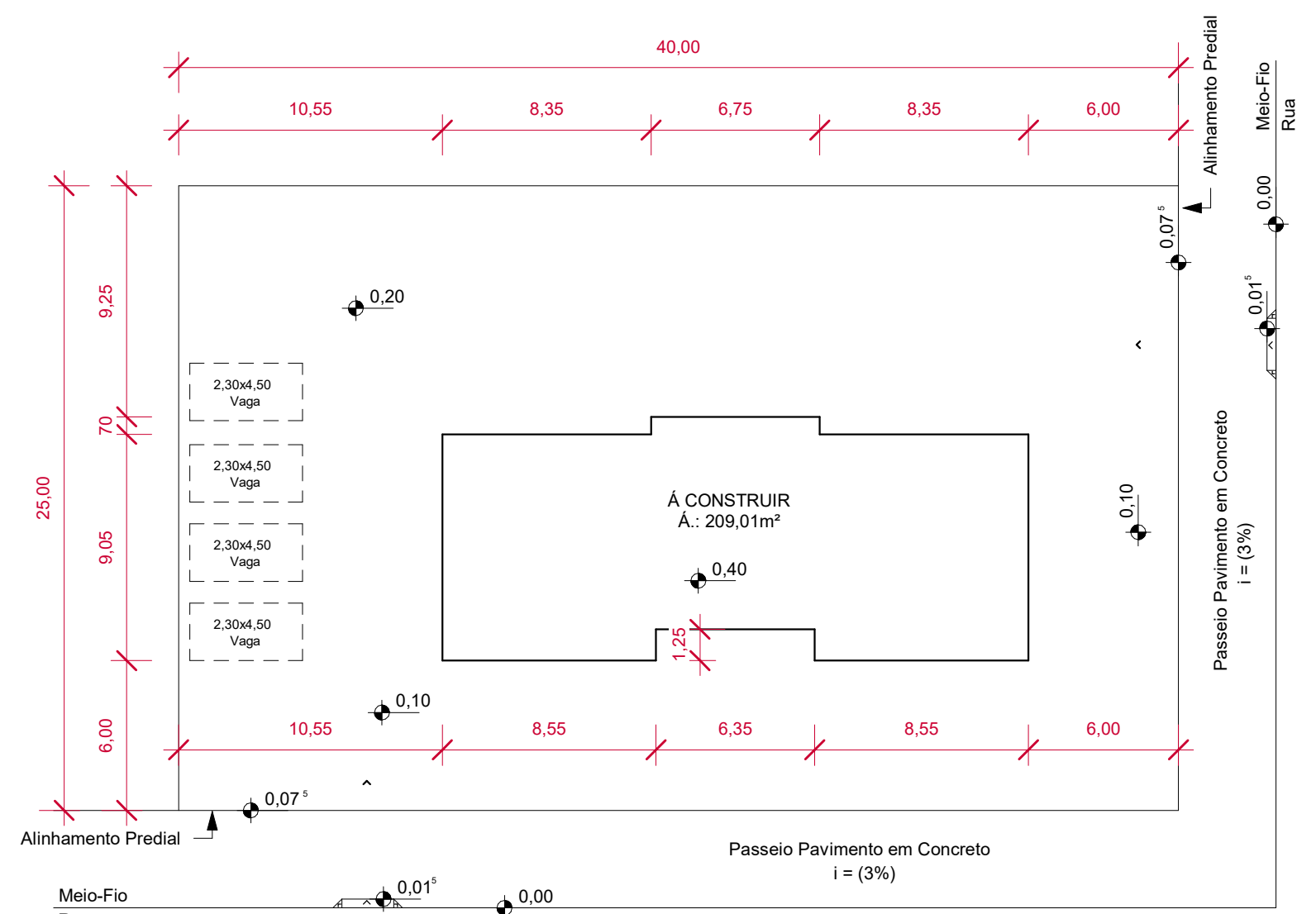

Localização  
1 : 250

QUADRO DE ÁREAS		
QUADRA: 35	LOTE:	s/n°
ÁREA DO LOTE:	1.000,00 m²	
ÁREA TOTAL CADASTRADA:	PAV. TÉRREO:	
	PAV. SUPERIOR:	
ÁREA TOTAL A DEMOLIR:	PAV. TÉRREO:	
	PAV. SUPERIOR:	
ÁREA TOTAL A CONSTRUIR:	PAV. TÉRREO:	209,01 m²
	PAV. SUPERIOR:	
ÁREA TOTAL A REGULARIZAR:	PAV. TÉRREO:	
	PAV. SUPERIOR:	
ÁREA DE PROJEÇÃO DA EDIFICAÇÃO:		
T. O.:	20,90 %	I. A.: 0,2090

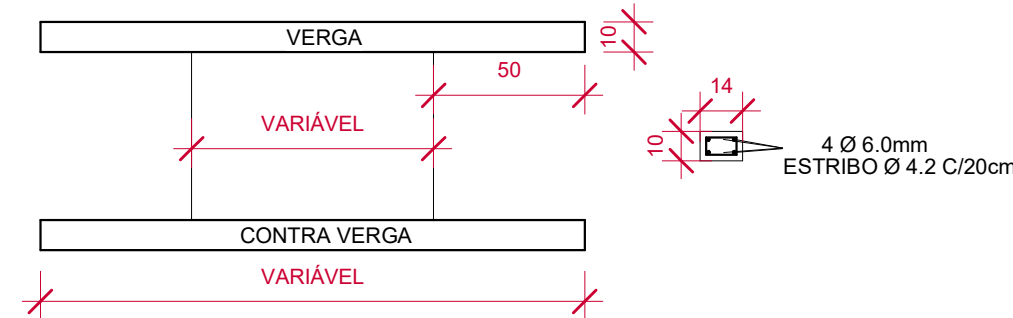

Vergas e Contra-Vergas  
1 : 25

LEGENDA REVESTIMENTO PISO	
1	PISO CERÂMICO ACETINADO RETIFICADO 45x45cm, COR CINZA CLARO E REJUNTE DA MESMA COR
2	PISO CIMENTADO COM JUNTA DE DILATAÇÃO

LEGENDA REVESTIMENTO PAREDE	
1	PAREDE COM PINTURA ACRÍLICA SEMI-BRILHO COR BRANCO GELO
2	PAREDE REVESTIDA COM CERÂMICA 30x30cm, CLASSE A, 1ª LINHA, COR BRANCA E REJUNTE BRANCO

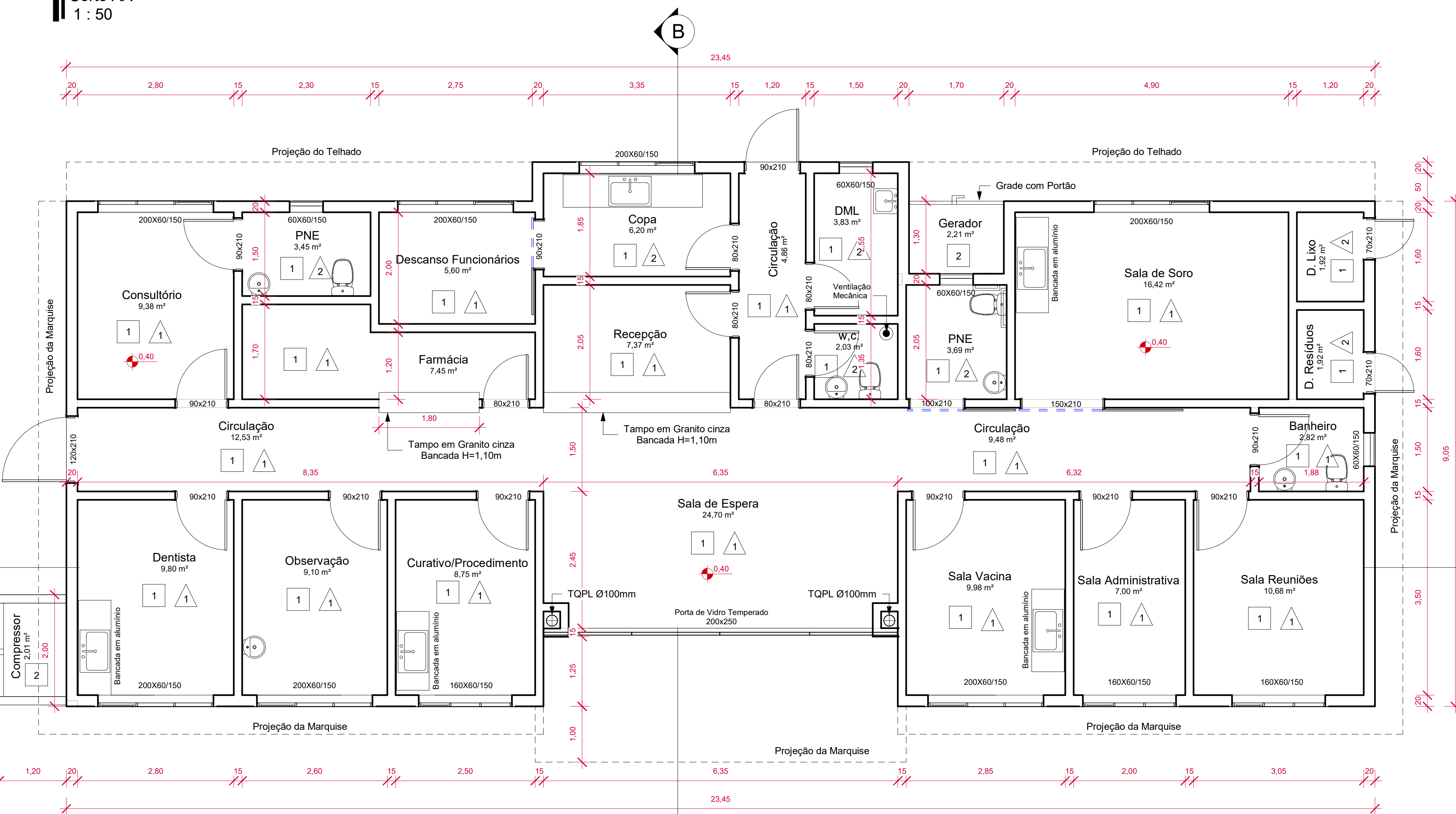

Planta Baixa  
1 : 50

	PROJETOS	PROJETO ARQUITETÔNICO		Prancha: 01
		Av. Tereza C. Azambuja Esq. Rua João L. P. da Silva - Quadra: 35 - Lote: S/N° - Arambaré/RS		Arquit: Arqui.ri
		PREFEITURA MUNICIPAL DE ARAMBARÉ/RS		Área: 209,01 m²
		SCHMEL ENGENHARIA LTDA Engenheiro Civil CREA RS 272.172 e-mail: engsasmel@gmail.com		Indicador: Indicador
Escritório: Gal. Zeca Netto nº 1188 Centro - Camará/RS	Formas: Civil: (51) 999368-8282			Unidades: m, cm, m²
Desenho: João Paulo Schmigel			Date: ABRIL/2025	